

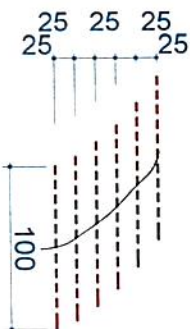

Dokumentacja fotograficzna rys i spekań na elewacji podłużnej wschodniej ul. Podgórna 20.



Uwaga:
 wszystkie pokazane na fotografiach rysy przeszczepić prętami systemowymi o średnicy ϕ 10 mm w ilości 1 pręt / 1 bruzda;
 stosować odstępy pomiędzy prętami w pionie 25 cm;
 pręty rozmieszczać symetrycznie względem rys, starając się aby końce prętów były oddalone od rysy na odległość 50 cm;
 stosować bruzdy o głębokości 3,5 cm licząc od lica cegły;
 stosować zaprawę systemową;
 przestrzegać zasad producenta systemu.



Kamienica ul. Podgórna 20

 <p>Pracownia Projektowa Rychert PRACOWNIA PROJEKTOWA RICHERT Projektowanie i Nadzory Budowlane 83-110 Tczew, ul. Biurowskiego 5, tel/kom: 602-192-464 e-mail: richert.projekt@gmail.com</p>	<p>Opis przedmiotu zamówienia: Dokument elewacji podłużnej i wschodniej kamienicy oraz techniki przesiewi techn. z przebiegiem rysy i spekań na podłogach i ścianach kamienicy przy ul. Podgórna 20 w Tczewie i techniki wykonania i instalacji elementów i drzwi wejściowych do obu kamienic</p> <p>Adres: ul. Podgórna 20 i ul. Chopina 2 83-110 Tczew 53-100 (53-100-91)</p> <p>Investor: Miasto Tczew ul. Piłsudskiego 20 i ul. Chopina 2</p> <p>Wzrost: 83-110 Tczew, ul. Biurowskiego 5 53-100 (53-100-91)</p>	<p>Projektant: mgr inż. Wojciech Rychert</p> <p>Podpis: </p>	<p>Skala: 1 : 100</p> <p>Pracownia Projektowa Rychert PRACOWNIA PROJEKTOWA RICHERT Projektowanie i Nadzory Budowlane 83-110 Tczew, ul. Biurowskiego 5, tel/kom: 602-192-464 e-mail: richert.projekt@gmail.com</p> <p>Pracownik: BYS.K-2 Faza: remont</p> <p>Data: Kwiecień 2011</p>
--	--	--	--

Dokumentacja fotograficzna rys i spekań na elewacji podłużnej wschodniej ul. Chopina 2.



Uwaga:
 - wszystkie pokazane na fotografiach rysy przeszły prętlami systemowymi o średnicy ϕ 10 mm w ilości 1 pręt / 1 bruzda;
 - stosować odstępy pomiędzy prętami w pionie 25 cm;
 - pręty rozmieszczać symetrycznie względem rys, starając się aby końce prętów były oddalone od rysy na odległość 50 cm;
 - stosować bruzdy o głębokości 3,5 cm licząc od lica cegły;
 - stosować zaprawę systemową jednego producenta;
 - przestrzegać zasad producenta systemu naprawczego.

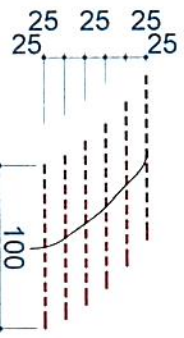

Kamienica ul. Chopina 2

		Biurko techniczne i wydział konstrukcyjny ul. Podgorna 201 (Ciepła 8) 03-110 Toruń tel./kajn: 6022-102-444 e-mail: richert.projekt@pmail.com	
Pracownia i Biuro Projektowe RICHERT ul. Podgorna 201 (Ciepła 8) 03-110 Toruń tel./kajn: 6022-102-444 e-mail: richert.projekt@pmail.com		Dokumentacja fotograficzna rys i spekań na elewacji podłużnej wschodniej ul. Chopina 2 Skala 1 : 100 Projektant: mgr inż. Wojciech Richert ul. Podgorna 201 (Ciepła 8) 03-110 Toruń tel./kajn: 6022-102-444 e-mail: richert.projekt@pmail.com	
Jedyn projektowa PRACOWNIA I BIURO PROJEKTOWE RICHERT ul. Podgorna 201 (Ciepła 8) 03-110 Toruń tel./kajn: 6022-102-444 e-mail: richert.projekt@pmail.com		Faza remont RYS-K-4 Data wykonania 2021	

Elewacja podłużna wschodnia ul.Chopina 2,

skala 1 : 100.

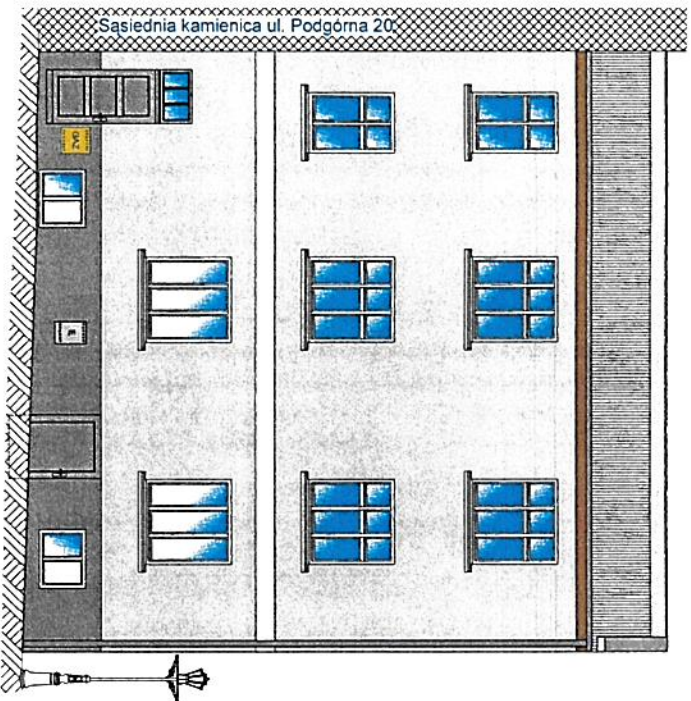

Farby silikonowo-silikonowe (wzornik RAL)	
nr 0154010	Farba
nr 0155010	Farby powłozny szary
nr 0109005	Siatka

- Uwaga :
- wszystkie wymieniane obróbki blacharskie wykonać z blachy stalowej ocynkowanej gr.0,55 mm.
 - zachować wszystkie detale architektoniczne elewacji.
 - przed przystąpieniem do prac remontowych należy usunąć z elewacji przewody instalacyjne i urządzenia.
 - usunąć wszystkie luźne fragmenty tynku i zastąpić je nowym tynkiem renowacyjnym;
 - dewalowanie elementy pomalować farbą do drewna w kolorze naturalny palisander.
 - ze względu na lokalizację budynku w sąsiedztwie historycznej zabudowy wskazane jest przeprowadzenie robót kolorystycznych.

Uwaga -
w przypadku zastosowania tynków i farb elewacyjnych dowolnego producenta kolor należy dobrać na podstawie palety RAL, nie dobrać ich kierując się kolorami pokazanymi na rysunkach elewacji (ze względu na możliwe przekłamania drukarni).

Kontraktant Zbigniew Masłowski

Inżynier architekt Agnieszka Kulikowska

Dokumentacja fotograficzna detali na elewacji podłużnej wschodniej ul.Chopina 2.

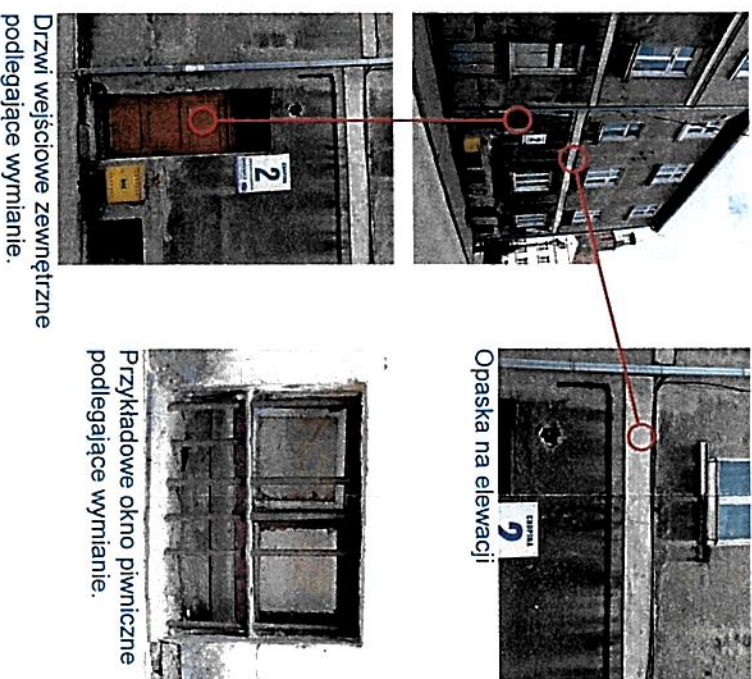

Drzwi wejściowe zewnętrzne podlegające wymianie.

Opaska na elewacji

Przykladowe okno piwniczne podlegające wymianie.

Kamienica ul.Chopina 2	
	Remont elewacji podłużnej i wschodniej kamienicy przy ul. Chopina 2 Usługi planowej i technicznej przy pracach remontowych i wschodniej kamienicy przy ul. Chopina 2 wraz z wymianą stolarki okiennej i drzwiowej piwnicznej i drzwi wejściowych na stałe zamknięte. ul. Podgórna 20/1, lok. 1 Warszawa, Al. Piłsudskiego 211, lok. 1
Inwestor: Agnieszka Kulikowska	Adres budowy: 63-110 Tereszów ul. Podgórna 20 i ul. Chopina 2 cz.ka nr 201 (okno B)
Projektant: Agnieszka Kulikowska	Wykonawca: Biuro Projektowe RICHBERT ul. Podgórna 20/1, lok. 1 Warszawa, Al. Piłsudskiego 211, lok. 1
Opracowanie: Agnieszka Kulikowska	Nazwa obiektu: Kamienica ul. Chopina 2
Data: 2023	Skala: 1 : 100
Podpis: 	Faza: remont
Biuro Projektowe RICHBERT ul. Podgórna 20/1, lok. 1 Warszawa, Al. Piłsudskiego 211, lok. 1 tel kom: 602 182 404 e-mail: richbert.projekty@gmail.com	Data: kwiecień 2023

Elewacja podłużna wschodnia ul. Podgórna 20, skala 1 : 100.

ruż z cegły, pełnej szparymami, oczyszczony

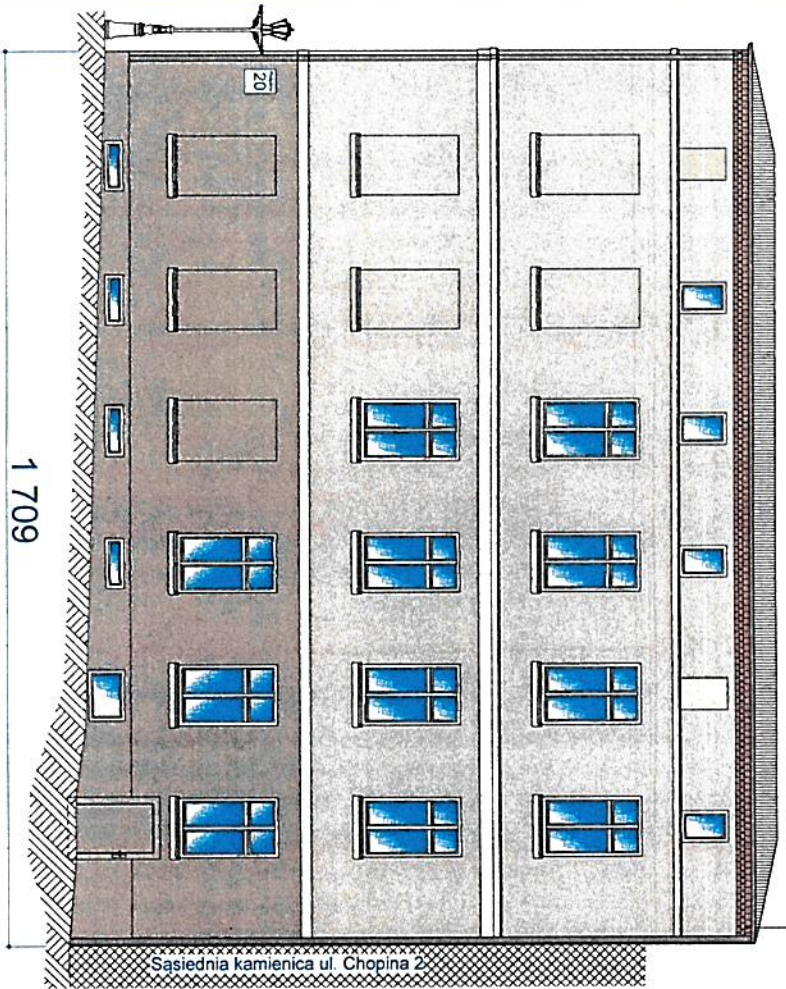

Farby silikonowo-silikonowe (wzornik RAL)
 Materiał zastosowane materiały dowolnych producentów:
 RTR 0416510
 RTR 0416510
 RTR 0408010
 RTR 80001

Uwaga:
 - wszystkie wymieniane obróbki blacharskie wykonać z blachy stalowej ocynkowanej gr. 0,55 mm.
 - zamocować wszystkie detale architektoniczne elewacji:
 - przed przystąpieniem do prac remontowych należy uzyskać z elewacji przewody instalacyjne i urządzenia.
 - usunąć wszystkie luźne fragmenty tynku i zastąpić je nowym tynkiem remontowym;
 - ze względu na lokalizację budynku w sąsiedztwie historycznej zabudowy wskazane jest przeprowadzenie prób kolorystycznych.



Uwaga:
 - w przypadku zastosowania tynków i farb elewacyjnych danego producenta kolor należy dobrać na podstawie palety RAL.
 - na dołkach i ch kieszując się kolorami pokazanymi na rysunkach elewacji
 (ze względu na możliwe przekłamania drukarni).

Konservator Zabytków Maz. Tczewa

mgr inż. arch. Agnieszka Kulikowska

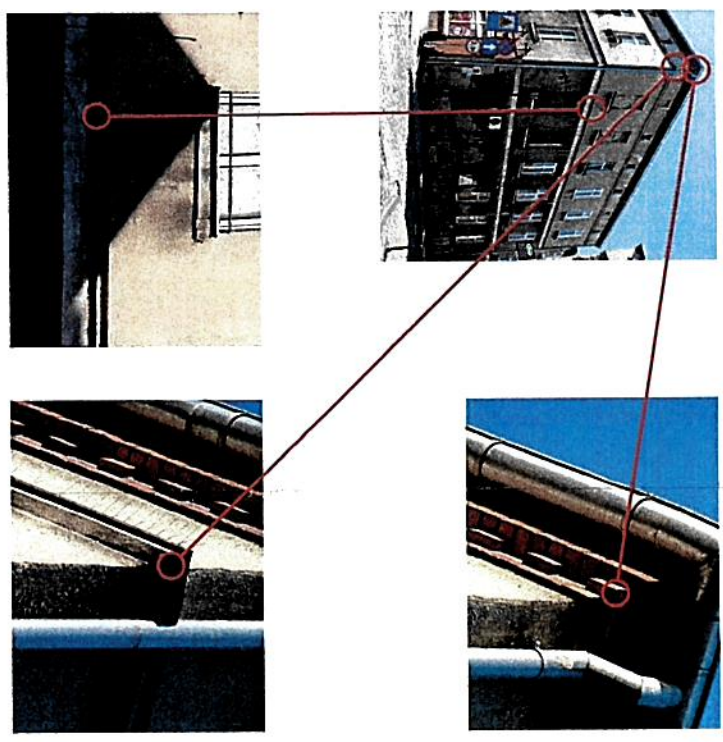
Dokumentacja fotograficzna detali na elewacji podłużnej wschodniej ul. Podgórna 20.



Kamienica ul. Podgórna 20	
 Biuro Architektura Agnieszka Kulikowska	Remont elewacji podłużnej (wschodniej) kamienicy oraz instalacji prysznicowej i łazienki przy kamienicy 20 przy ul. Podgórna 20 i ul. Chopina 2 w Tczewie. Inwestor: Zarząd Miejski w Tczewie przy ul. Chopina 2 ul. Podgórna 20 i ul. Chopina 2 83-110 Tczew tel. 502-192-464 e-mail: richert.projekt@gmail.com
Projektant: mgr inż. arch. Agnieszka Kulikowska ul. bud. 571/POOKKZ013	Skala 1 : 100 Podpis: 
Jedyn projektowa: PRACOWNIA PROJEKTOWA RICHERT Projektowanie i Nadzory Budowlane 83-110 Tczew, ul. Biorniewskiego 5, tel. kom. 602-192-464 e-mail: richert.projekt@gmail.com	Data: kwiecień 2021 Faza: remont RYS-A-2

Szczegóły konstrukcyjne odtworzenia izolacji ścian zewnętrznych ul. Podgórna 20, skala 1:25.

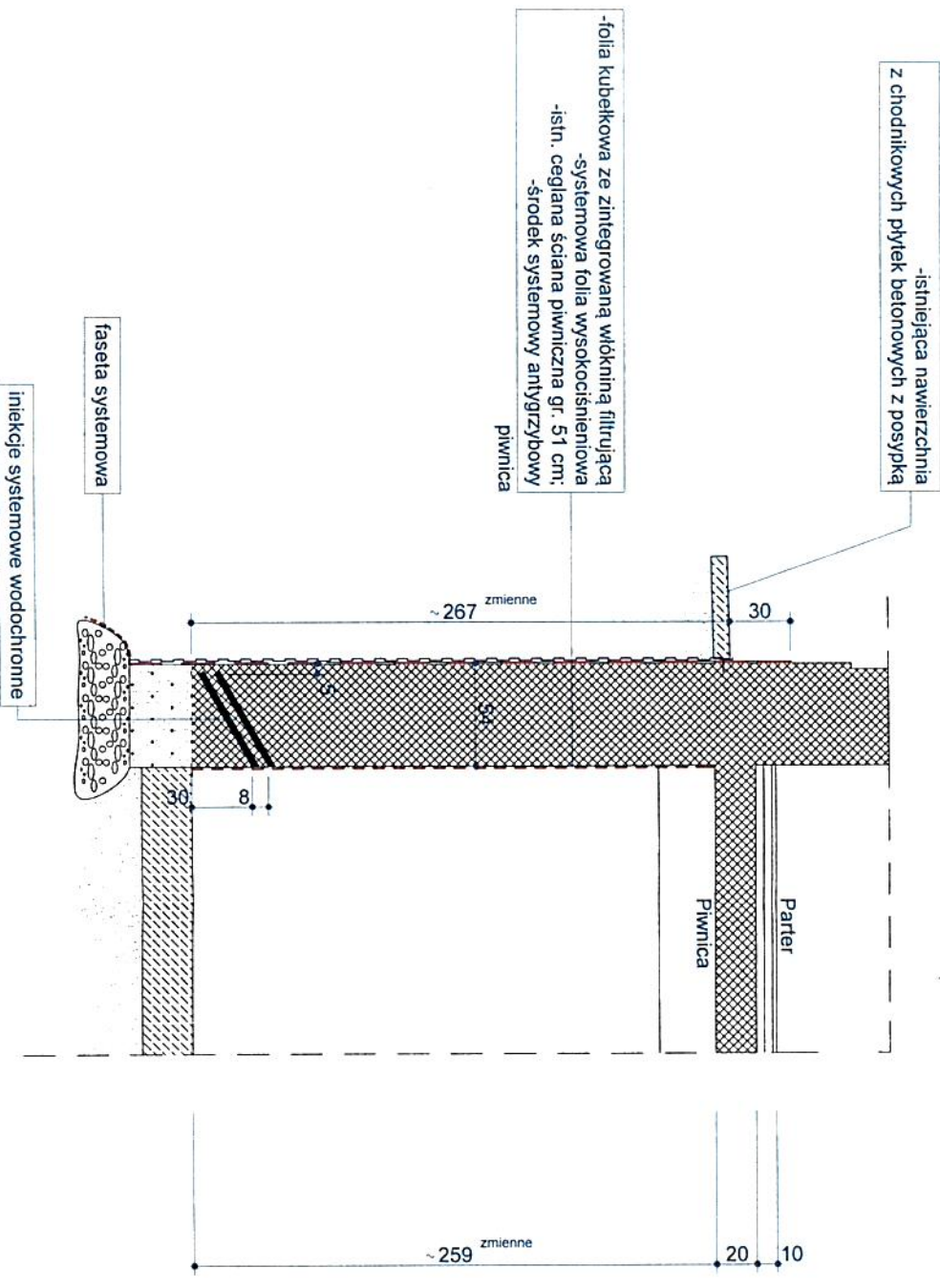

Uwaga:
 -dbytki, pustyki, kawery w murze pod izolację pionową uzupełnić zaprawą naprawczą renowacyjną systemową.

<p>Kamienica ul. Podgórna 20</p>		<p>Remont elementów podłogowych i wewnętrznej kanalizacji oraz izolacji pionowej ścian zewnętrznych piwnicznych podłogowych i wewnętrznej kanalizacji przy ul. Podgórna 20, wewnętrznej i podłogowej kanalizacji przy ul. Chopina 2 wraz z wymianą stolarki aluminiowej i drzwiowej piwnicznej w TCzawia, ul. Podgórna 20 i ul. Chopina 2</p>	<p>Właściciel: Maksymilian Białas przy ul. Podgórna 20 ul. Chopina 2</p>
<p>Forma: Konstrukcja</p>	<p>Adres: Podgórze 63-110 Tczawa, ul. Podgórna 20 i ul. Chopina 2 działka nr 201 i 202e B)</p>	<p>Projektant: mgr inż. Wojciech Richert ulp bud. 527/GD/82</p>	<p>Skala: 1:25</p>
<p>PRACOWNIA PROJEKTOWA RICHERT</p>	<p>BYK-3</p>	<p>Podpis:</p>	<p>DATA: kwiecień 2021</p>

**Szczegóły konstrukcyjne odtworzenia
izolacji ścian zewnętrznych ul. Chopina 2,
skala 1:25.**

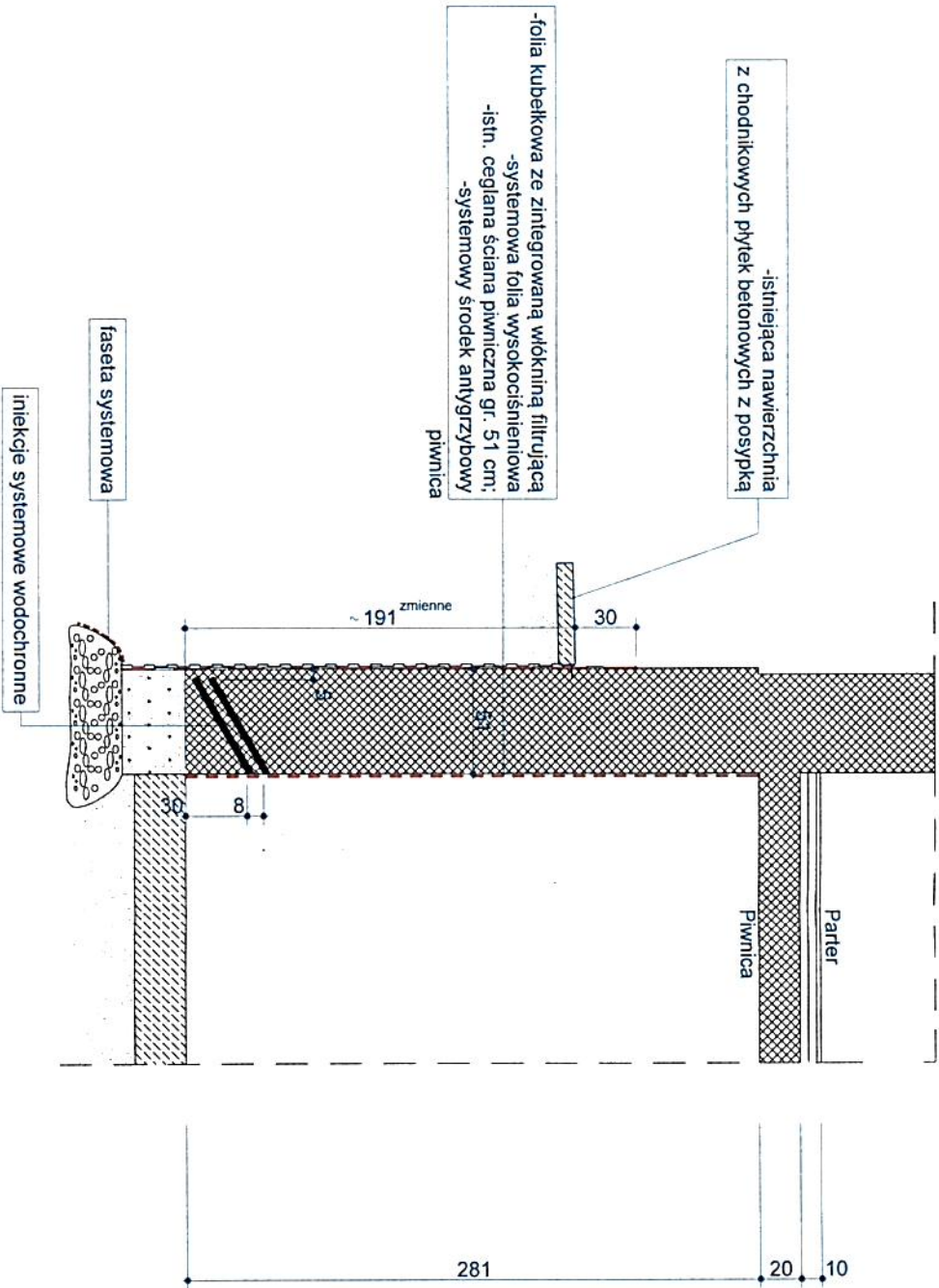

Uwaga:
-ubytki, pustyki, kawerny w murze pod izolację pionową uzupełnić zaprawą naprawczą systemową renowacyjną.

Kamienica ul. Chopina 2	
	Biuro: 42-110 Tczew, ul. Chopina 2 Kancelaria: 42-110 Tczew, ul. Kołomyjskiego 5 e-mail: rchert@projrichert.pl
Branża: Konstrukcja Szczegół konstrukcyjny wykonania izolacji zewnętrznej poddasza ewentualnie piwnicy szklanej zewnętrznej piwnicznej ul. Chopina 2	Biuro: 42-110 Tczew, ul. Chopina 2 Kancelaria: 42-110 Tczew, ul. Kołomyjskiego 5 e-mail: rchert@projrichert.pl Wzrost: 1,80 m Waga: 75 kg Wzrost: 1,80 m Waga: 75 kg Wzrost: 1,80 m Waga: 75 kg
Projektant: mgr inż. Wojciech Richert Opracował: 5276/GD/92	Skala: 1:25 Data: kwiecień 2021

